АДМИНИСТРАЦИЯ
ЧАЙКОВСКОГО ГОРОДСКОГО ОКРУГА
УПРАВЛЕНИЕ
ЗЕМЕЛЬНО-ИМУЩЕСТВЕННЫХ
ОТНОШЕНИЙ
ул. Ленина, д. 67/1, г. Чайковский, Пермский край, 617760
Тел/факс: (34241) 4-73-75
E-mail: uzio@chaykovsky.permkrai.ru
ОКПО 35288925 ОГРН 1185958071562
ИНН/КПП 5959002592/595901001

18.08.2022 №02-01-06-01-3497

На № _____от_____

Матвеева Полина Аркадьевна
Пермский край, г. Чайковский,
ул. Советская, д. 34, кв. 85,
617760

Чайковский отдел
Управления Росреестра
по Пермскому краю

Правовое управление
администрации Чайковского
городского округа

О предоставлении решения

РЕШЕНИЕ № 311
о размещении объектов

г. Чайковский,
Пермский край 15 августа 2022

Управление земельно-имущественных отношений администрации Чайковского городского округа, в лице начальника Управления **Елькиной Ларисы Александровны**, действующей на основании Положения об Управлении земельно-имущественных отношений администрации города Чайковского, утвержденного решением Думой Чайковского городского округа от 19 декабря 2018 г. № 99,
разрешает **Матвеевой Полине Аркадьевне** (адрес: Пермский край, г. Чайковский, ул. Советская, д. 34, кв. 85, 617760, телефон: 8 922 33 10 727) размещение объекта: **«Водопроводы и водоводы всех видов, для размещения которых не требуется разрешения на строительство»,**
на землях, государственная собственность на которые не разграничена, номер кадастрового квартала 59:12:0010225, **из состава земель населенных пунктов, площадью 9 кв.м,**
на срок: **до 14 августа 2023 года,**
местоположение**: г. Чайковский, ул. Советская.**

Приложение: схема предполагаемых к использованию земель или части земельного участка.

Начальник Управления
земельно-имущественных отношений
администрации Чайковского городского округа Л.А. Елькина

Документ подписан
электронной подписью
СВЕДЕНИЯ О СЕРТИФИКАТЕ ЭП
Сертификат: 1DCD6DFFEDDC3F3337607BC02F421C74
Владелец: Елькина Лариса Александровна
Действителен с 15-06-2022 до 08-09-2023

СХЕМА предполагаемых к использованию земель или части земельного участка

Объект:ремонт *водопровода для водоснабжения снт №8 по ул. Советская, г. Чайковский, Пермский край, Российская Федерация.*

Месторасположения: *Пермский край, .г.Чайковский, ул.Советская.*

Площадь земель или части земельного участка, кв.м : 9,0 кв.м

Категория земель: *земли населенных пунктов*

Вид разрешенного использования:-

Описание границ смежных землепользователей: от точки н1 до точки н2, от точки н2 до точки н3, от точки н3 до точки н4, от точки н4 до точки н1- земли общего пользования;

Каталог координат:

№ точки	X	Y
1	379263,95	1284073,61
2	379263,95	1284076,78
3	379261,17	1284076,78
4	379261,17	1284073,61

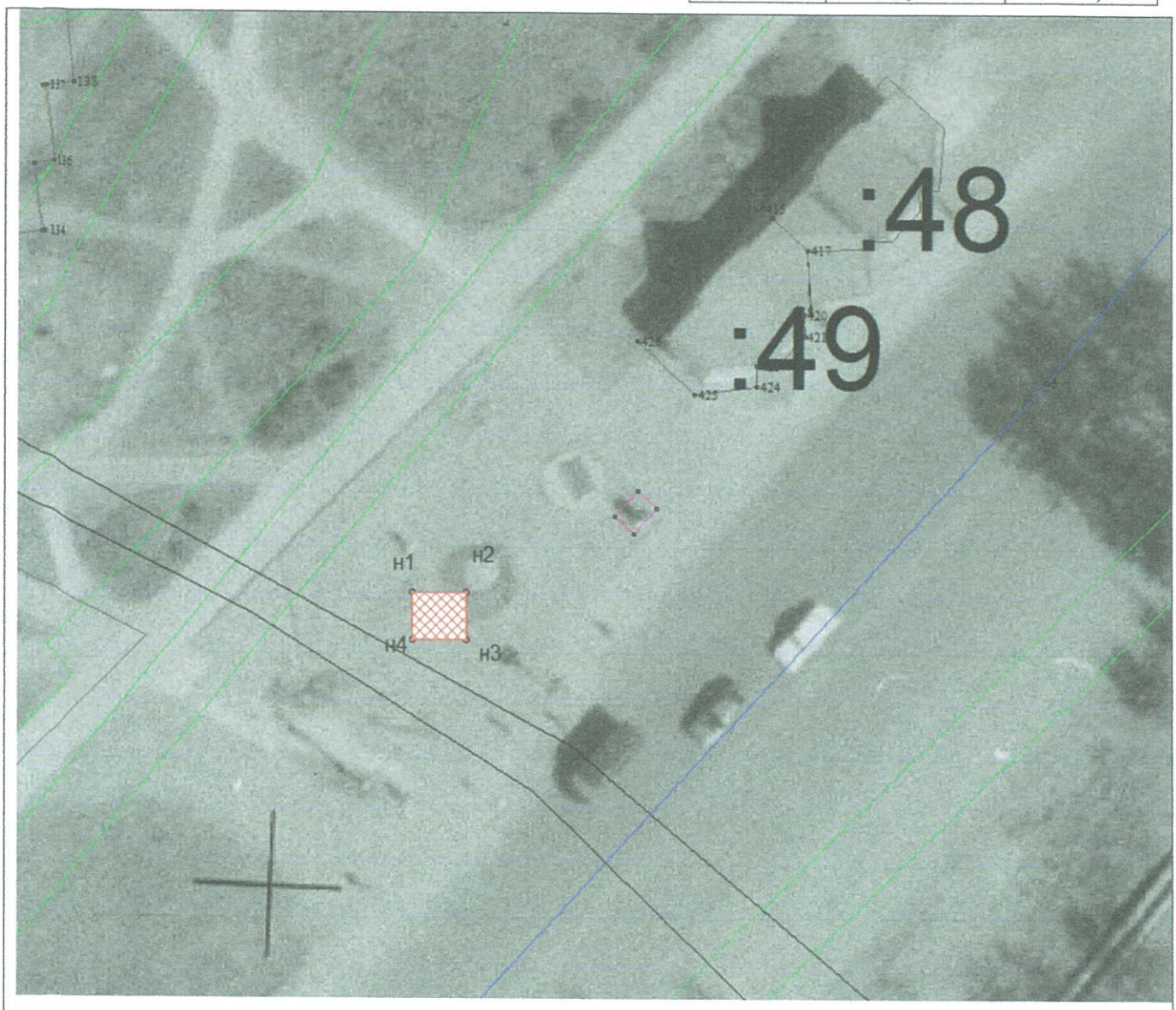

М 1: 300

Условные обозначения:

— предполагаемый участок земель, на котором планируется размещение объекта

---- граница кадастрового квартала

:49 кадастровый номер

— границы ранее учтенного земельного участка

Система координат МСК-59

59:12:0010225– номер кадастрового квартала

Заявитель: Матвеева П.А.