ОБЩЕСТВО С ОГРАНИЧЕННОЙ ОТВЕТСТВЕННОСТЬЮ
ЦЕНТР КАДАСТРОВЫХ РАБОТ

ДОКУМЕНТАЦИЯ ПО ПЛАНИРОВКЕ ТЕРРИТОРИИ ПО ОБЪЕКТУ,

«Газопровод в д. Каменный ключ (ул. Центральная, Молодежная), Чайковский городской округ, Пермский край»

Том 1. Проект планировки территории. Основная часть

Изм.	№док.	Подпись	Дата

Взам. инв. №

Подп. и дата

Инв. № подл.

2021

ОБЩЕСТВО С ОГРАНИЧЕННОЙ ОТВЕТСТВЕННОСТЬЮ
ЦЕНТР КАДАСТРОВЫХ РАБОТ

ДОКУМЕНТАЦИЯ ПО ПЛАНИРОВКЕ ТЕРРИТОРИИ ПО ОБЪЕКТУ,

«Газопровод в д. Каменный ключ (ул. Центральная, Молодежная), Чайковский городской округ, Пермский край»

Том 1. Проект планировки территории. Основная часть

Директор ООО «Центр кадастровых работ» Г.Г. Никитин

Изм.	№док.	Подпись	Дата

Взам. инв. №

Подп. и дата

Инв. № подл.

2021

Состав документации по планировке территории
(проекта планировки территории и проект межевания территории)

Том 1. Основная часть проекта планировки территории

Раздел 1. Проект планировки территории. Графическая часть.

Раздел 2. Положение о размещении линейных объектов.

Том 2. Материалы по обоснованию проекта планировки территории

Раздел 3. Материалы по обоснованию проекта планировки территории. Графическая часть.

Раздел 4. Материалы по обоснованию проекта планировки территории Пояснительная записка.

Раздел 5. Текстовые приложения

Том 3. Основная часть проекта межевания территории

Раздел 1. Проект межевания территории. Графическая часть

Раздел 2. Проект межевания территории. Текстовая часть

Том 4. Материалы по обоснованию проекта межевания территории

Раздел 3. Материалы по обоснованию проекта межевания территории. Графическая часть

Раздел 4. Материалы по обоснованию проекта межевания территории. Пояснительная записка

Взам. инв. №

Подп. и дата

Инв. № подл.

Изм	Кол.уч.	Лист	№ док	Подп.	Дата
Разработал		Шумилов С.С.			09.21
Проверил		Чунтонов Д.А.			09.21
Директор		Никитин Г.Г.			09.21

СОСТАВ ПРОЕКТА ПЛАНИРОВКИ ТЕРРИТОРИИ

Стадия	Лист	Листов
П	2	

ОБЩЕСТВО С ОГРАНИЧЕННОЙ ОТВЕТСТВЕННОСТЬЮ ЦЕНТР КАДАСТРОВЫХ РАБОТ

Содержание

Раздел 1 ПРОЕКТ ПЛАНИРОВКИ ТЕРРИТОРИИ. ГРАФИЧЕСКАЯ ЧАСТЬ.. 4
Чертеж красных линий…….. 5
Чертеж границ зон планируемого размещения линейного объекта……..... 6
Раздел 2 ПОЛОЖЕНИЕ О РАЗМЕЩЕНИИ ЛИНЕЙНЫХ ОБЪЕКТОВ……. 7
2 Положение о размещении линейных объектов……. 8
2.1 Исходно-разрешительная документация……... 8
2.2 Цель разработки проекта……..... 8
2.3 Сведения о планируемом для размещении линейного объекта ……. 9
2.4 Информация о необходимости осуществления мероприятий по охране окружающей среды ……...……..... 14
2.5 Информация о необходимости осуществления мероприятий по защите территории от чрезвычайных ситуаций природного и техногенного характера, в том числе по обеспечению пожарной безопасности и гражданской оборон… 15
2.6 Основные технико-экономические показатели проекта планировки территории……. 17
2.7 Красные линии…… 18

Раздел 1

ПРОЕКТ ПЛАНИРОВКИ ТЕРРИТОРИИ. ГРАФИЧЕСКАЯ ЧАСТЬ

ЧЕРТЁЖ ГРАНИЦ ЗОН ПЛАНИРУЕМОГО РАЗМЕЩЕНИЯ ЛИНЕЙНЫХ ОБЪЕКТОВ

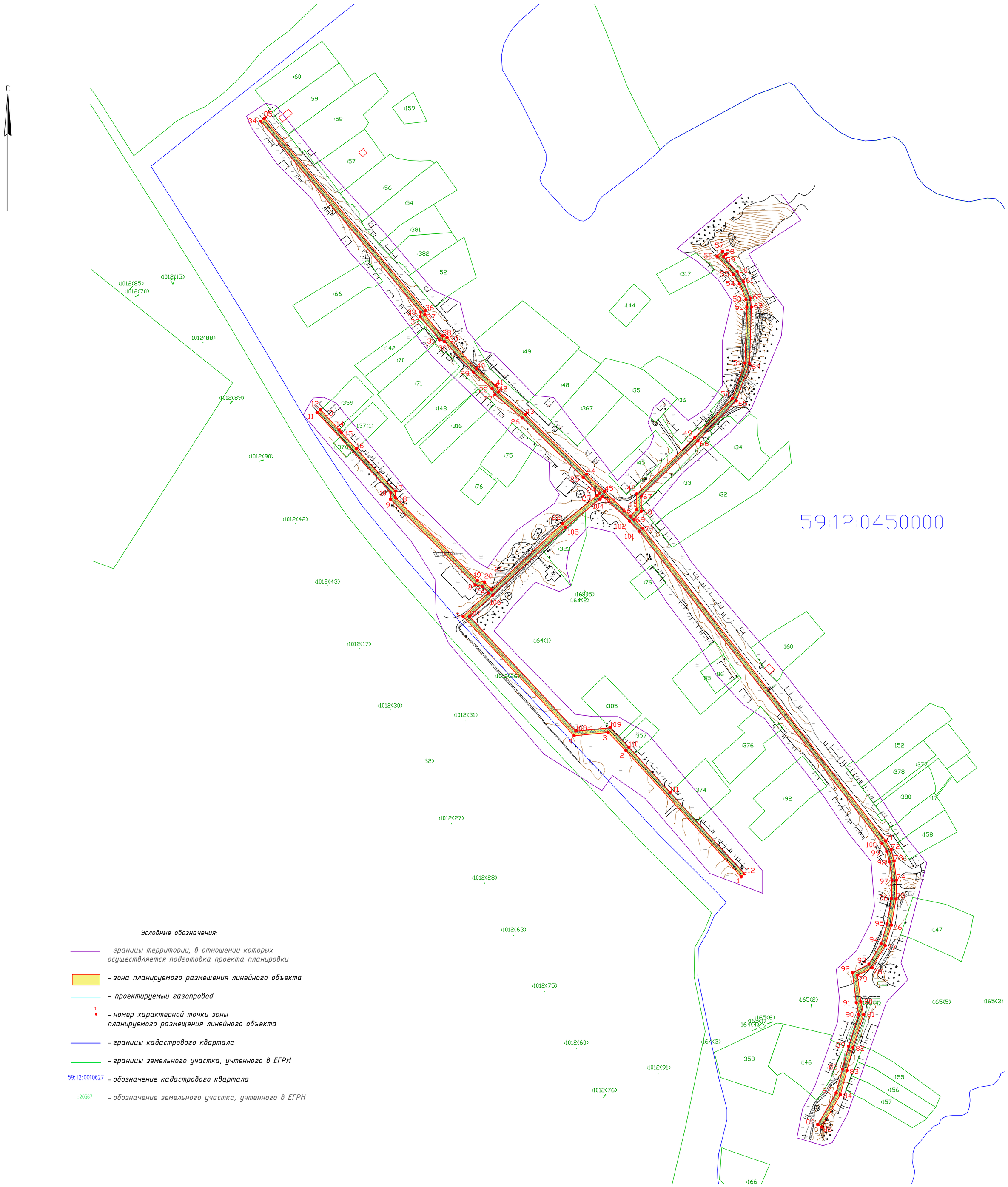

Условные обозначения:

- границы территории, в отношении которых осуществляется подготовка проекта планировки
- зона планируемого размещения линейного объекта
- проектируемый газопровод
- номер характерной точки зоны планируемого размещения линейного объекта
- границы кадастрового квартала
- границы земельного участка, учтенного в ЕГРН
- 59:12:0010627 – обозначение кадастрового квартала
- :20567 – обозначение земельного участка, учтенного в ЕГРН

Примечания:

1. Система координат МСК-59.
2. Система высот Балтийская.
3. Сплошные горизонтали проведены через 0.5 м

В данном объекте отсутствуют границы зон подлежащих переносу (переустройству) из зон планируемого размещения линейных объектов, так как объекты, подлежащие переносу (переустройству) в границах зоны размещения проектируемого газопровода отсутствуют.

Изм.	Кол.уч.	Лист	№ док.	Подпись	Дата
Разработал:		Шумилов С.С.			09.2021
Проверил:		Чунтонов Д.А.			09.2021
Директор:		Никитин Г.Г.			09.2021

«Газопровод в д. Каменный ключ (ул. Центральная, Молодежная), Чайковский городской округ, Пермский край»

ПРОЕКТ ПЛАНИРОВКИ ТЕРРИТОРИИ

Стадия	Лист	Листов
П	1	1

Чертёж границ зон планируемого размещения линейных объектов

Масштаб 1:2000

ОБЩЕСТВО С ОГРАНИЧЕННОЙ ОТВЕТСТВЕННОСТЬЮ ЦЕНТР КАДАСТРОВЫХ РАБОТ

Взам. инв. N | Подпись и дата | Инв. N подл.

ЧЕРТЕЖ КРАСНЫХ ЛИНИЙ

Условные обозначения:

- границы территории, в отношении которых осуществляется подготовка проекта планировки
- зона планируемого размещения линейного объекта
- проектируемый газопровод
- устанавливаемые красные линии
- существующие красные линии
- 1 номер характерной точки устанавливаемых красных линий
- границы кадастрового квартала
- границы земельного участка, учтенного в ЕГРН
- 59:12:0010627 обозначение кадастрового квартала
- :20567 обозначение земельного участка, учтенного в ЕГРН
- Территория для размещения газопровода пояснительные надписи, содержащие информацию о видах линейных объектов

Примечания:

1. Система координат МСК-59.
2. Система высот Балтийская.
3. Сплошные горизонтали проведены через 0.5 м

В данном объекте отсутствуют границы зон подлежащих переносу (переустройству) из зон планируемого размещения линейных объектов, так как объекты, подлежащие реконструкции в границах зоны размещения проектируемого газопровода отсутствуют

Изм.	Кол.уч.	Лист	№ док.	Подпись	Дата	«Газопровод в д. Каменный ключ (ул. Центральная, Молодежная), Чайковский городской округ, Пермский край»		
Разработал:		Шумилов С.С.			09.2021	ПРОЕКТ ПЛАНИРОВКИ ТЕРРИТОРИИ МАТЕРИАЛЫ ПО ОБОСНОВАНИЮ	Стадия	Лист	Листов
Проверил:		Чунтонов Д.А.			09.2021		П	1	1
Директор:		Никитин Г.Г.			09.2021	Чертеж красных линий Масштаб 1:2000	ОБЩЕСТВО С ОГРАНИЧЕННОЙ ОТВЕТСТВЕННОСТЬЮ ЦЕНТР КАДАСТРОВЫХ РАБОТ		

Взам. инв. N | Подпись и дата | Инв. N подл.

Раздел 2

ПОЛОЖЕНИЕ О РАЗМЕЩЕНИИ ЛИНЕЙНЫХ ОБЪЕКТОВ

2 Положение о размещении линейных объектов

2.1 Исходно-разрешительная документация

Основанием для разработки документации по планировке территории «Газопровод в д. Каменный ключ (ул. Центральная, Молодежная), Чайковский городской округ, Пермский край» является: Постановление Администрации Чайковского городского округа Пермского края «О подготовке документации по планировки территории по объекту «Строительство газопровода в д. Каменный Ключ (ул. Центральная, Молодежная), Чайковский городской округ, Пермский край»» от 10.02.2020 г. №101.

При разработке документации по планировке территории использованы нормативные документы:

–Градостроительный кодекс РФ от 29.12.2004 г № 190-ФЗ;

–Постановление Правительства РФ от 12.05.2017г. №564 «Об утверждении Положения о составе и содержании проектов планировки территории, предусматривающих размещение одного или нескольких линейных объектов»;

–Генеральный план Чайковского городского поселения Пермского края, утвержденный Решением Думы Чайковского городского поселения № 365 от 15.12.2010 г.;

–Правила землепользования и застройки Чайковского городского округа Пермского края, утвержденные Решением Думы Чайковского городского поселения № 466 от 21.09.2011 г.; (в редакции решений Думы Чайковского городского округа от 18.09.2019 № 299, от 18.12.2019 № 345);

–Постановление Госстроя РФ от 29 октября 2002 г. №150 "Об утверждении Инструкции о порядке разработки, согласования, экспертизы и утверждения градостроительной документации";

2.2 Цель разработки проекта

Целью разработки проекта планировки и проекта межевания территорий является выделение элементов планировочной структуры, установление параметров планируемого развития элементов планировочной структуры, установления границ земельных участков и зон планируемого размещения линейного объекта «Газопровод в д. Каменный ключ (ул. Центральная, Молодежная), Чайковский городской округ, Пермский край».

2.3 Сведения о планируемом для размещения линейном объекте

а) Наименование, основные характеристики и назначение планируемого для размещения линейного объекта (газопровода)

Проект планировки территории предусматривает размещение линейного объекта «Газопровод в д. Каменный ключ (ул. Центральная, Молодежная), Чайковский городской округ, Пермский край».

Проектируемый наружный газопровод берет начало от проектируемого распределительного надземного стального газопровода низкого давления после выхода из ГРПШ В3478-1000, расположенный в д.Каменный Ключ, диаметром 159мм. Конечным пунктом подачи газа являются газопотребляющее оборудования жилых домов. Проектируемый линейный объект предназначен для газоснабжения жилых домов.

Газопровод по типу прокладки - подземный.

По типу транспортируемого вещества классифицируются как газопроводы.

Назначение прокладки газопровода – обеспечение газом потребителей частного сектора.

Относительно ограничения прав землевладельцев, по которым проходят газопроводы – частично-ограничивающие свободное использование земли.

Общая протяженность газопровода – 3 425 м.

Размещение газопровода по отношении к существующим зданиям, сооружениям и к существующим инженерным коммуникациям приняты в соответствии с требованиями СНиП 2.07.01 «Градостроительство».

В соответствии с Федеральным законом № 116-ФЗ «О промышленной безопасности опасных производственных объектов» проектируемый газопровод является опасным производственным объектом.

Природный газ относится к взрывоопасным веществам, а по токсикологической характеристике – к веществам 4-го класса опасности (вещества малоопасные).

Согласно «Технического регламента о безопасности сетей газораспределения и газопотребления», утвержденного Постановлением Правительства РФ от 29.10.2010г. №810, объект строительства –распределительный газопровод низкого давления – идентифицируется как сеть газораспределения, транспортирующая природный газ по территории населенного пункта с давлением, не превышающим 1,2 МПа.

Проектируемый газопровод относится к нормальному уровню ответственности (II уровень ответственности).

Площадь зоны размещения линейного объекта – проектируемого газопровода «Газопровод в д. Каменный ключ (ул. Центральная, Молодежная),

Чайковский городской округ, Пермский край», составляет 1,3027 га.

б) перечень субъектов Российской Федерации, перечень муниципальных районов, городских округов в составе субъектов Российской Федерации, перечень поселений, населенных пунктов, внутригородских территорий городов федерального значения, на территориях которых устанавливаются зоны планируемого размещения линейных объектов

В административном отношении участок работ расположен на территории д. Каменный ключ, Чайковского городского округа Пермского края.

в) Перечень координат характерных точек границ зон планируемого размещения линейного объекта

Номер точки	Координаты	
	X	Y
1	363642.34	1300073.79
2	363779.47	1299948.52
3	363798.85	1299929.72
4	363795.23	1299892.72
5	363924.87	1299772.32
6	363950.27	1299799.64
7	363957.51	1299792.88
8	363959.10	1299785.40
9	364051.85	1299693.54
10	364058.77	1299694.00
11	364145.73	1299613.94
12	364149.11	1299617.64
13	364148.65	1299618.04
14	364126.99	1299637.84
15	364124.51	1299640.01
16	364106.50	1299656.80
17	364060.57	1299699.12
18	364053.77	1299698.68
19	363963.68	1299787.90
20	363962.07	1299795.46
21	363953.68	1299803.31
22	364025.28	1299880.33
23	364055.69	1299917.43
24	364058.57	1299920.09
25	364075.49	1299902.59
26	364139.91	1299836.46
27	364165.02	1299806.88
28	364171.77	1299803.80
29	364189.47	1299783.69
30	364222.73	1299752.12
31	364224.73	1299746.83
32	364250.15	1299725.73
33	364254.58	1299726.06
34	364461.67	1299552.92
35	364464.87	1299556.76
36	364256.23	1299731.19
37	364251.79	1299730.86
38	364228.94	1299749.83

Номер точки	Координаты	
	X	Y
39	364227.00	1299754.96
40	364193.07	1299787.16
41	364174.82	1299807.90
42	364168.11	1299810.97
43	364143.61	1299839.82
44	364079.08	1299906.08
45	364060.13	1299925.67
46	364033.72	1299954.17
47	364040.68	1299960.66
48	364057.43	1299960.49
49	364118.53	1300023.42
50	364161.09	1300064.21
51	364199.58	1300078.04
52	364259.88	1300079.97
53	364268.51	1300079.04
54	364285.29	1300071.91
55	364295.46	1300065.47
56	364315.34	1300047.69
57	364320.72	1300053.56
58	364317.04	1300056.94
59	364315.00	1300054.71
60	364298.48	1300069.47
61	364287.62	1300076.36
62	364269.79	1300083.93
63	364260.07	1300084.98
64	364198.64	1300083.01
65	364158.40	1300068.56
66	364115.00	1300026.97
67	364055.34	1299965.51
68	364038.73	1299965.68
69	364030.25	1299957.76
70	364020.37	1299967.32
71	363681.43	1300230.73
72	363671.62	1300236.44
73	363659.55	1300239.72
74	363638.81	1300242.40
75	363618.25	1300241.88
76	363589.95	1300236.81
77	363567.83	1300230.10
78	363543.74	1300215.98
79	363535.51	1300199.93
80	363506.75	1300203.65
81	363492.85	1300206.67
82	363457.32	1300195.11
83	363432.33	1300188.63
84	363406.08	1300181.51
85	363371.04	1300161.28
86	363373.54	1300156.95
87	363408.02	1300176.85
88	363433.61	1300183.79
89	363458.72	1300190.30
90	363493.11	1300201.50
91	363505.90	1300198.72
92	363538.35	1300194.52

Номер точки	Координаты	
	X	Y
93	363547.52	1300212.41
94	363569.85	1300225.49
95	363591.12	1300231.94
96	363618.76	1300236.89
97	363638.55	1300237.39
98	363658.57	1300234.81
99	363669.68	1300231.78
100	363678.62	1300226.58
101	364017.09	1299963.54
102	364028.06	1299952.92
103	364055.13	1299923.72
104	364052.04	1299920.86
105	364021.51	1299883.62
106	363947.97	1299804.51
107	363924.61	1299779.39
108	363800.45	1299894.70
109	363804.07	1299931.65
110	363782.97	1299952.08
111	363733.74	1299996.58
112	363645.72	1300077.48
1	363642.34	1300073.79

г) перечень координат характерных точек границ зон планируемого размещения линейных объектов, подлежащих реконструкции из зон планируемого размещения линейных объектов

Данная информация не указывается, в связи с отсутствием объектов, подлежащих реконструкции в границах зоны размещения планируемого линейного объекта (газопровода). Чертеж границ зон планируемого размещения линейных объектов, подлежащих реконструкции из зон планируемого размещения линейных объектов не подготавливается.

д) предельные параметры разрешенного строительства, реконструкции объектов капитального строительства, входящих в состав линейных объектов в границах зон их планируемого размещения:

– предельное количество этажей и (или) предельная высота объектов капитального строительства, входящих в состав линейных объектов, в границах каждой зоны планируемого размещения таких объектов

В состав проектируемого газопровода не входят здания, строения.

– максимальный процент застройки каждой зоны планируемого размещения объектов капитального строительства, входящих в состав линейных объектов, определяемый как отношение площади зоны планируемого размещения объекта капитального строительства, входящего в состав линейного объекта, которая может быть застроена, ко всей площади этой зоны

Для проектируемого линейного объекта не предусмотрен, так как газопровод прокладывается подземно.

–минимальные отступы от границ земельных участков в целях определения мест допустимого размещения объектов капитального строительства, которые входят в состав линейных объектов и за пределами которых запрещено строительство таких объектов, в границах каждой зоны планируемого размещения объектов капитального строительства, входящих в состав линейных объектов

Размещение газопровода по отношению к существующим зданиям и сооружениям принято в соответствии с требованиями СНиП 2.07.01-89*«Градостроительство.Планировкаизастройкагородскихи сельских поселений».

–требования к архитектурным решениям объектов капитального строительства, входящих в состав линейных объектов, в границах каждой зоны планируемого размещения таких объектов, расположенной в границах территории исторического поселения федерального или регионального значения, с указанием:

–требований к цветовому решению внешнего облика таких объектов;

–требований к строительным материалам, определяющим внешний облик таких объектов;

–требований к объемно-пространственным, архитектурно-стилистическим и иным характеристикам таких объектов, влияющим на их внешний облик и (или) на композицию, а также на силуэт застройки исторического поселения

Для проектируемого линейного объекта не устанавливаются.

е) *информация о необходимости осуществления мероприятий по защите сохраняемых объектов капитального строительства (здание, строение, сооружение, объекты, строительство которых не завершено), существующих и строящихся на момент подготовки проекта планировки территории, а также объектов капитального строительства, планируемых к строительству в соответствии с ранее утвержденной документацией по планировке территории, от возможного негативного воздействия в связи с размещением линейных объектов*

Необходимость осуществления данных мероприятий отсутствует, так как в зоне размещения проектируемого линейного объекта отсутствуют здания, строения, сооружения, объекты, строительство которых не завершено, существующих, планируемых к строительству и строящихся на момент подготовки проекта планировки территории.

ж) информация о необходимости осуществления мероприятий по сохранению объектов культурного наследия от возможного негативного воздействия в связи с размещением линейных объектов

Необходимость осуществления данных мероприятий отсутствует, так как в зоне размещения проектируемого линейного объекта отсутствуют объекты культурного наследия.

Проектируемый линейный объект «Газопровод в д. Каменный ключ (ул.

Центральная, Молодежная), Чайковский городской округ, Пермский край» является объектом местного значения.

2.4 Информация о необходимости осуществления мероприятий по охране окружающей среды

Составной частью мероприятий, исключающих и уменьшающих первичное отрицательное воздействие на окружающую среду, является соблюдение правильной технологии и культуры строительства.

В целях охраны окружающей природной среды необходимо выполнять следующие условия:

1. Соблюдать границы территории, отведенной под строительство;
2. Осуществлять заправку строительной техники и автотранспорта на специально оборудованных заправочных пунктах с использованием шлангов, имеющих затворы у выпускаемого отверстия;
3. Слив горюче-смазочных материалов, в местах базирования строительной техники, для исключения загрязнения окружающей среды не производить;
4. Организовать сбор строительного и бытового мусора в специальные контейнеры, с вывозом на санкционированную свалку;
5. Собранные отходы должны быть вывезены на санкционированную свалку по договору, а полоса отвода рекультивирована.

Организовать сбор отходов ГСМ для передачи их специализированной организации на регенерацию;

7. Необходимо засыпать, уплотнить и спланировать все искусственно созданные, в процессе выполнения строительно-монтажных работ, выемки, чтобы исключить скопление воды и образование заболоченных участков;
8. Строго соблюдать правила пожарной безопасности при производстве строительно-монтажных работ;
9. Места дислокации временных производственных баз, строительных прорабских участков, располагаемых в полосе отвода, после окончания их действия должны быть очищены от построек, мусора, строительных и бытовых отходов;
10. Излишки почвенно-растительного слоя образовавшиеся в процессе строительства, передаются организациям, занимающимся благоустройством территории;
11. Ограждать деревья, находящиеся в полосе строительства, сплошными щитами высотой 2 м. Щиты закреплять треугольником на расстоянии не менее 0,5м от ствола дерева;
12. Подъездные пути и места для установки подъездных кранов располагать

вне насаждений и не нарушать установленные ограждения деревьев.

2.5 Информация о необходимости осуществления мероприятий по защите территории от чрезвычайных ситуаций природного и техногенного характера, в том числе по обеспечению пожарной безопасности и гражданской обороне

Гражданская оборона – система мероприятий по подготовке к защите и по защите населения, материальных и культурных ценностей на территории Российской Федерации от опасностей, возникающих при ведении военных действий или вследствие этих действий (№28-ФЗ).

Объект проектирования – наружный газопровод высокого давления, ГРПШ, наружный газопровод низкого давления, расположенные на территории д. Каменный ключ, Чайковского городского округа, Пермского края, не имеющего группы по ГО.

Данный объект не категорирован по ГО, объект расположен на территории Пермского края, имеющего группу по ГО и попадает в зону возможных сильных разрушений от пожаров и взрывов, происходящих в мирное и в военное время в результате аварий на объекте.

На проектируемом объекте постоянно обслуживающий персонал не предусмотрен. Транспортировка газа в военное время не предусмотрена, поэтому численность наибольшей работающей смены объекта в военное время не определена.

Проектируемый объект не является объектом, обеспечивающим жизнедеятельность объектов особой важности в военное время, поэтому численность дежурного и линейного персонала проектируемых объектов для этих целей не определена.

Перемещение проектируемого объекта в другое место не предусматривается. Объект является стационарным.

В чрезвычайных ситуациях мирного и военного времени основным способом доведения сигналов гражданской обороны является передача речевой информации по каналам теле- и радиовещания, по радиотрансляционным сетям и сетям связи.

Система оповещения на объекте строительства создается как интегрированная с системой оповещения ГО и должна обеспечить:

- прием сообщений из автоматизированной системы централизованного оповещения населения;
- передачу предупредительного сигнала «Внимание ВСЕМ»;
- доведение информации до персонала и населения;
- возможность приема информации о ЧС на рядом расположенных ПОО.

Сигналы гражданской обороны передаются – сиренами,

производственными и транспортными гудками. Единый предупредительный сигнал – ВНИМАНИЕ ВСЕМ. Виды экстренного сообщения передаются в виде речевой информации в течение 5 минут.

Чрезвычайная ситуация (ЧС) - обстановка на определенной территории, сложившаяся в результате аварии, опасного природного явления, катастрофы, стихийного или иного бедствия, которые могут повлечь или повлекли за собой человеческие жертвы, ущерб здоровью людей или окружающей природной среде, значительные материальные потери и нарушение условий жизнедеятельности людей.

Возможными источниками чрезвычайных ситуаций техногенного и природного характера для проектируемого объекта могут являться:

Основными факторами риска чрезвычайных ситуаций для проектируемого объекта являются следующие опасности:

- техногенные - аварии на газопроводе и с оборудованием в ГРПШ;
- природные – возможно воздействие ураганов, смерчей и снежных бурь;
- террористические – подрыв газопровода, ГРПШ.

Проектные решения раздела направлены на обеспечение защиты населения и территорий и снижение материального ущерба от ЧС техногенного и природного характера, от опасностей, возникающих при ведении военных действий или вследствие этих действий, а также диверсиях

Для исключения аварийных ситуаций на проектируемом объекте, необходимо строго соблюдать правила техники безопасности и пожарной безопасности, все ремонтные работы должны проводиться только квалифицированными работниками с соблюдением необходимых мер безопасности.

Работающий персонал на проектируемом объекте не предусмотрен. Аварийные работы выполняют бригады специальной газовой службы, выезжающие по вызовам на места в специально оснащенных аварийных машинах.

Газопровод высокого и низкого давления, запроектирован в соответствии с действующими нормами и правилами на нормативном удалении от сооружений и коммуникаций.

Места массового скопления людей, находящихся в возможной зоне действия поражающих факторов при авариях значительно малы, т.к население проживает вне зон действия поражающих факторов при аварии на газопроводе.

Безопасность людей в случае возможной аварии обеспечивается своевременной эвакуацией людей из зоны действия поражающих факторов, в соответствии с правилами эвакуации при авариях.

Оповещение при ЧС проводится по тем же каналам теле и радиовещания, что

и оповещение по сигналам ГО. Виды экстренного сообщения передаются в виде речевой информации в течение пяти минут для населения на территории, попавшей в зону химического заражения или в зону аварии.

2.6 Основные технико-экономические показатели проекта планировки территории

Красные линии установлены с учетом существующего землепользования территории проектирования, на основании сведений государственного кадастра недвижимости, в соответствии с Инструкцией о порядке проектирования и установления красных линий в городах и других поселениях Российской Федерации (РДС 30-201-98).

Определение линий отступа от красных линий в целях определения места допустимого размещения здания, строений, сооружений для данного объекта не требуется.

Ведомость координат характерных точек красных линий приведена в таблице 2.7.1.

С целью рационального использования земель предполагается минимальное занятие земель.

Площадь зоны размещения линейного объекта – проектируемого газопровода «Газопровод в д. Каменный ключ (ул. Центральная, Молодежная), Чайковский городской округ, Пермский край» составляет 13 027 кв.м.

Перечень земельных участков, затрагиваемых при строительстве линейного объекта «Газопровод в д. Каменный ключ (ул. Центральная, Молодежная), Чайковский городской округ, Пермский край» приведен в таблице 2.6.1.

Таблица 2.6.1 – Перечень земельных участков

№ на чертеже	Кадастровый номер	Землепользователь (правообладатель)	Площадь общая, кв.м.	Площадь занимаемая, кв.м.	Категория земель
1	59:12:0450000:137	Общая долевая собственность – Узерина Софья Александровна, Узерин Андрей Александрович, Узерин Александр Анатольевич, Узерина Надежда Владимировна	1353	13	Земли населенных пунктов
2	:ЗУ1	Администрация Чайковского городского округа	-	13014	Земли населенных пунктов

2.7 Красные линии

Красные линии обозначающие границы территорий, предназначенных для строительства, реконструкции линейных объектов, устанавливаются по границам зон планируемого размещения линейных объектов. Линии отступа от красных линий совпадают с границей красных линии.

Таблица 2.7.1 – Каталог координат красных линий

Номер точки	Координаты	
	X	Y
1	363642.34	1300073.79
2	363779.47	1299948.52
3	363798.85	1299929.72
4	363795.23	1299892.72
5	363924.87	1299772.32
6	363950.27	1299799.64
7	363957.51	1299792.88
8	363959.10	1299785.40
9	364051.85	1299693.54
10	364058.77	1299694.00
11	364145.73	1299613.94
12	364149.11	1299617.64
13	364148.65	1299618.04
14	364126.99	1299637.84
15	364124.51	1299640.01
16	364106.50	1299656.80
17	364060.57	1299699.12
18	364053.77	1299698.68
19	363963.68	1299787.90
20	363962.07	1299795.46
21	363953.68	1299803.31
22	364025.28	1299880.33
23	364055.69	1299917.43
24	364058.57	1299920.09
25	364075.49	1299902.59
26	364139.91	1299836.46
27	364165.02	1299806.88
28	364171.77	1299803.80
29	364189.47	1299783.69
30	364222.73	1299752.12
31	364224.73	1299746.83
32	364250.15	1299725.73
33	364254.58	1299726.06
34	364461.67	1299552.92
35	364464.87	1299556.76
36	364256.23	1299731.19
37	364251.79	1299730.86
38	364228.94	1299749.83
39	364227.00	1299754.96
40	364193.07	1299787.16
41	364174.82	1299807.90

Номер точки	Координаты	
	X	Y
42	364168.11	1299810.97
43	364143.61	1299839.82
44	364079.08	1299906.08
45	364060.13	1299925.67
46	364033.72	1299954.17
47	364040.68	1299960.66
48	364057.43	1299960.49
49	364118.53	1300023.42
50	364161.09	1300064.21
51	364199.58	1300078.04
52	364259.88	1300079.97
53	364268.51	1300079.04
54	364285.29	1300071.91
55	364295.46	1300065.47
56	364315.34	1300047.69
57	364320.72	1300053.56
58	364317.04	1300056.94
59	364315.00	1300054.71
60	364298.48	1300069.47
61	364287.62	1300076.36
62	364269.79	1300083.93
63	364260.07	1300084.98
64	364198.64	1300083.01
65	364158.40	1300068.56
66	364115.00	1300026.97
67	364055.34	1299965.51
68	364038.73	1299965.68
69	364030.25	1299957.76
70	364020.37	1299967.32
71	363681.43	1300230.73
72	363671.62	1300236.44
73	363659.55	1300239.72
74	363638.81	1300242.40
75	363618.25	1300241.88
76	363589.95	1300236.81
77	363567.83	1300230.10
78	363543.74	1300215.98
79	363535.51	1300199.93
80	363506.75	1300203.65
81	363492.85	1300206.67
82	363457.32	1300195.11
83	363432.33	1300188.63
84	363406.08	1300181.51
85	363371.04	1300161.28
86	363373.54	1300156.95
87	363408.02	1300176.85
88	363433.61	1300183.79
89	363458.72	1300190.30
90	363493.11	1300201.50
91	363505.90	1300198.72
92	363538.35	1300194.52
93	363547.52	1300212.41
94	363569.85	1300225.49
95	363591.12	1300231.94

Номер точки	Координаты	
	X	Y
96	363618.76	1300236.89
97	363638.55	1300237.39
98	363658.57	1300234.81
99	363669.68	1300231.78
100	363678.62	1300226.58
101	364017.09	1299963.54
102	364028.06	1299952.92
103	364055.13	1299923.72
104	364052.04	1299920.86
105	364021.51	1299883.62
106	363947.97	1299804.51
107	363924.61	1299779.39
108	363800.45	1299894.70
109	363804.07	1299931.65
110	363782.97	1299952.08
111	363733.74	1299996.58
112	363645.72	1300077.48
1	363642.34	1300073.79