



АДМИНИСТРАЦИЯ
ЧАЙКОВСКОГО ГОРОДСКОГО ОКРУГА
УПРАВЛЕНИЕ
ЗЕМЕЛЬНО-ИМУЩЕСТВЕННЫХ
ОТНОШЕНИЙ

ул. Ленина, д. 67/1, г. Чайковский, Пермский край, 617760

Тел/факс: (34241) 4-73-75

E-mail: uzio@chaykovsky.permkrai.ru

ОКПО 35288925 ОГРН 1185958071562

ИНН/КПП 5959002592/595901001

Файрушиной Л. Р.

ул. Заречная, д. 170,
г. Чайковский, 617762
fairushina1964@mail.ru

Чайковский отдел
Управления Росреестра
по Пермскому краю

Правовое управление
администрации Чайковского
городского округа

29.09.2022 № 02-01-06-01-4229

На № _____ от _____

О предоставлении решения

**РЕШЕНИЕ № 346
о размещении объектов**

г. Чайковский,
Пермский край

27 сентября 2022

Управление земельно-имущественных отношений администрации Чайковского городского округа, в лице начальника Управления **Елькиной Ларисы Александровны**, действующей на основании Положения об Управлении земельно-имущественных отношений администрации города Чайковского, утвержденного решением Думой Чайковского городского округа от 19 декабря 2018 г. № 99,

разрешает **Файрушиной Лилии Равильевне** (СНИЛС 044-986-089 01, адрес: 617762 г. Чайковский, ул. Заречная, д.170, телефон: 8(922)3232769, e-mail: fairushina1964@mail.ru) размещение объекта: «**водопроводы, водоводы всех видов, для размещения которых не требуется разрешение на строительство**»,

на части земельного участка с кадастровым номером 59:12:0010764:20221, государственная собственность на который не разграничена, **из состава земель населенных пунктов, площадью 181 кв.м,**

на срок: **до 26 сентября 2023 года,**

местоположение: **Пермский край, г. Чайковский, ул. Радужная, 39.**

Приложение: **схема предполагаемых к использованию земель или части земельного участка.**

Начальник Управления
земельно-имущественных отношений
администрации Чайковского городского округа



Елькина





**СХЕМА ПРЕДПОЛАГАЕМЫХ К ИСПОЛЬЗОВАНИЮ ЗЕМЕЛЬ ИЛИ ЧАСТИ
ЗЕМЕЛЬНОГО УЧАСТКА**

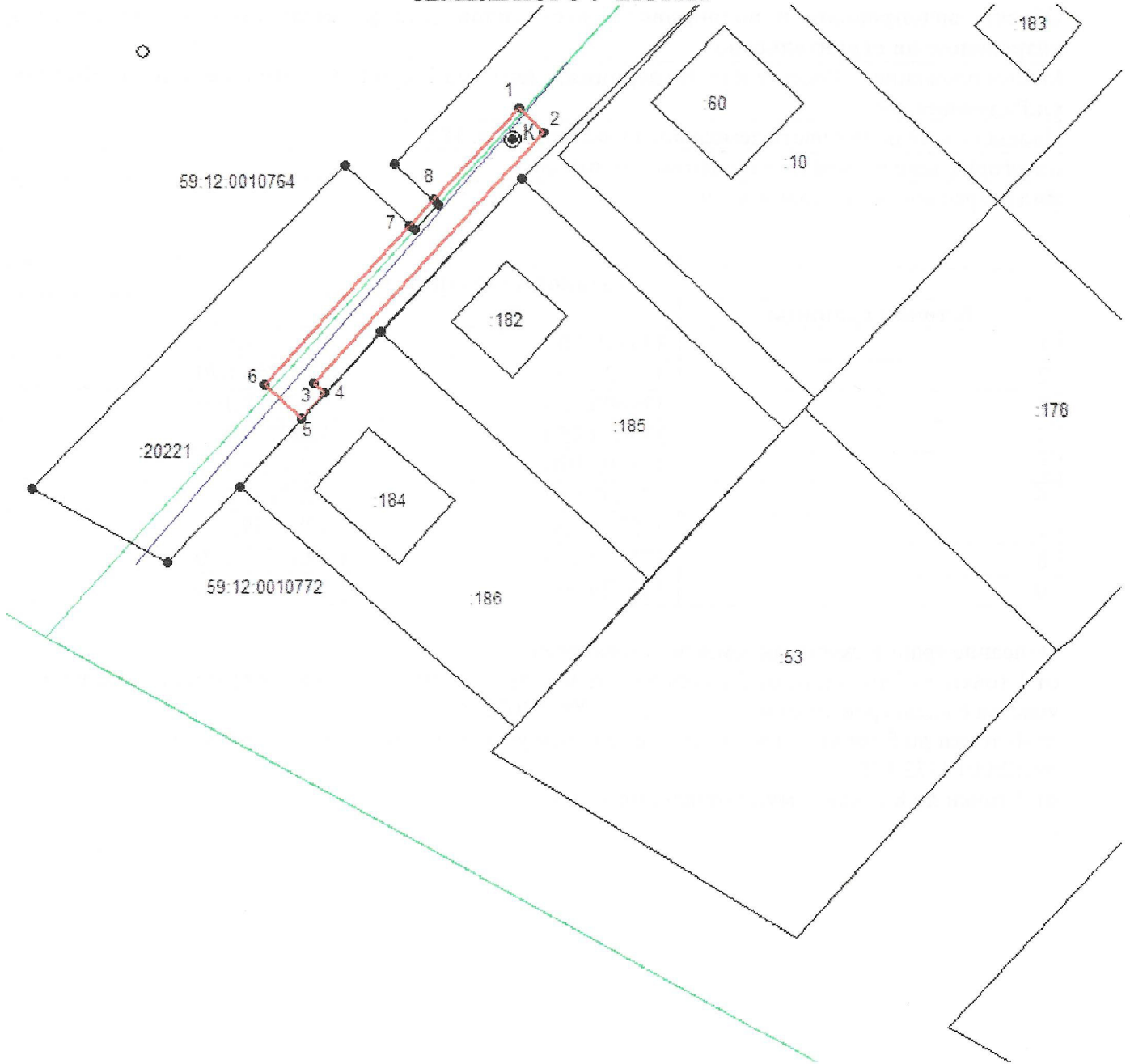

Условные обозначения:		Масштаб 1:600
	граница предполагаемых к использованию земель	
	граница учтенных земельных участков	
	граница кадастрового квартала	
59:12:0010772	обозначение кадастрового квартала	
	сооружения дорожного транспорта	
Система координат МСК-59		

Заявитель:

(подпись, расшифровка подписи)

МП

Верно

(для юридических лиц)

