



АДМИНИСТРАЦИЯ  
ЧАЙКОВСКОГО ГОРОДСКОГО ОКРУГА  
УПРАВЛЕНИЕ  
ЗЕМЕЛЬНО-ИМУЩЕСТВЕННЫХ  
ОТНОШЕНИЙ

ул. Ленина, д. 67/1, г. Чайковский, Пермский край, 617760  
Тел/факс: (34241) 4-73-75  
E-mail: chaikkui2015@yandex.ru  
ОКПО 35288925 ОГРН 1185958071562  
ИНН/КПП 5959002592/595901001

МКУ «Чайковское УКС»  
ул. Советская, 10,  
г. Чайковский, 617762

Чайковский отдел  
Управления Росреестра  
по Пермскому краю

26.08.2021 № 02-01-06-1240вн

Правовое управление  
администрации Чайковского  
городского округа

На № \_\_\_\_\_ от \_\_\_\_\_

**О предоставлении решения**

**РЕШЕНИЕ № 213  
о размещении объектов**

г. Чайковский,  
Пермский край

24 августа 2021г.

**Управление земельно-имущественных отношений администрации Чайковского городского округа**, в лице и.о. начальника Управления **Глуховой Натальи Викторовны**, действующей на основании Положения об Управлении земельно-имущественных отношений администрации города Чайковского, утвержденного решением Думой Чайковского городского округа от 19 декабря 2018 г. № 99, распоряжения администрации Чайковского городского округа от 12 июля 2021 г. № 355-л «О возложении исполнения обязанностей на Глухову Н.В.»,

разрешает **Муниципальному казенному учреждению Чайковское управление капитального строительства** (ИНН 5920033126, ОГРН 1105920000097, адрес: 617762, г. Чайковский, ул. Советская, 10, телефон: 8 (34241) 74090, e-mail: [Chaic.uks@yandex.ru](mailto:Chaic.uks@yandex.ru)) размещение объекта: **«Водопроводы и водоводы всех видов, для размещения которых не требуется разрешения на строительство»**,

на землях, государственная собственность на которые не разграничена, номер кадастрового квартала 59:12:0010240, 59:12:0010233, 59:12:0010232, 59:12:0010510, площадью 11023 кв.м,

на срок: до 23.08.2022 года,

местоположение: **Пермский край, г. Чайковский, ул. Первомайская, ул. Красноармейская, ул. Азина, ул. Заречная.**

Приложение: схема предполагаемых к использованию земель или части земельного участка.

И.о. начальника Управления  
земельно-имущественных отношений  
администрации Чайковского городского округа



Схема предполагаемых к использованию земель  
или части земельного участка

Объект: "Водопровод в мкр. Уральский (ул. Первомайская, Красноармейская, Азина (частный сектор), Заречная), г. Чайковский, Пермский край"

Местоположение: Пермский край, г.Чайковский, ул.Первомайская, Красноармейская, Азина (частный сектор), Заречная

(согласно сведениям государственного кадастра недвижимости)

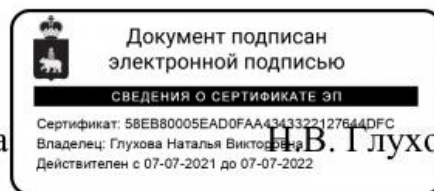
Площадь земель или части земельного участка, кв. м:

ЗУ1(1) - 4161 кв.м., ЗУ1(2) - 890 кв.м., ЗУ1(3) - 4358 кв.м.

ЗУ2(1) - 76 кв.м., ЗУ2(2) - 977 кв.м., ЗУ2(3) - 561 кв.м.

Категория земель: \_\_\_\_\_  
(при наличии)

Вид разрешенного использования: \_\_\_\_\_  
(при наличии)

Каталог координат, м		
N точки границы	X	Y
ЗУ1(1)		
1	379338.635	1283560.029
2	379341.730	1283567.540
3	379359.860	1283557.550
4	379355.344	1283546.592
5	379375.038	1283536.099
6	379376.218	1283538.515
7	379384.069	1283525.135
8	379394.954	1283508.664
9	379395.880	1283509.347
10	379396.675	1283508.268
11	379395.696	1283507.547
12	379406.794	1283490.894
13	379407.290	1283491.280
14	379415.660	1283479.550
15	379414.795	1283478.943
16	379436.017	1283447.342
17	379437.560	1283448.110
18	379442.840	1283441.160
19	379446.326	1283434.360

20	379459.183	1283415.235
21	379476.619	1283388.486
22	379488.119	1283370.526
23	379488.842	1283371.002
24	379493.563	1283364.565
25	379492.710	1283363.880
26	379502.620	1283350.580
27	379516.980	1283329.050
28	379524.428	1283319.538
29	379532.840	1283305.031
30	379545.158	1283288.514
31	379547.220	1283289.860
32	379553.270	1283281.910
33	379564.730	1283266.900
34	379566.050	1283265.500
35	379568.450	1283262.340
36	379566.800	1283261.080
37	379569.230	1283257.870
38	379572.230	1283256.430
39	379571.030	1283255.500
40	379573.960	1283252.150
41	379578.150	1283245.990
42	379608.952	1283203.940
43	379616.360	1283209.412
44	379583.055	1283254.315
45	379545.210	1283305.700
46	379530.720	1283324.520
47	379534.140	1283325.840
48	379533.190	1283327.750
49	379530.500	1283326.240
50	379526.812	1283332.921
51	379526.192	1283332.620
52	379490.572	1283384.981

53	379459.516	1283430.822
54	379437.990	1283462.114
55	379423.273	1283484.259
56	379422.826	1283483.961
57	379413.361	1283497.208
58	379414.170	1283497.810
59	379392.420	1283530.636
60	379381.919	1283548.374
61	379381.756	1283550.075
62	379375.444	1283553.644
63	379374.004	1283551.251
64	379341.481	1283569.685
65	379340.800	1283567.920
66	379337.744	1283560.506
3Y1(2)		
1	379602.980	1283374.470
2	379613.194	1283386.180
3	379613.912	1283385.175
4	379616.057	1283387.472
5	379615.400	1283388.700
6	379625.960	1283398.730
7	379626.664	1283398.179
8	379633.600	1283392.750
9	379636.820	1283389.140
10	379640.932	1283391.891
11	379631.860	1283400.377
12	379629.630	1283402.390
13	379634.281	1283408.619
14	379649.500	1283429.000
15	379675.950	1283444.170
16	379681.430	1283448.190
17	379683.040	1283449.380
18	379696.140	1283458.800

19	379728.770	1283482.420
20	379730.029	1283483.252
21	379731.708	1283480.979
22	379733.253	1283482.060
23	379727.303	1283490.110
24	379703.973	1283473.646
25	379704.720	1283472.590
26	379695.639	1283465.579
27	379695.729	1283465.424
28	379683.600	1283456.720
29	379680.870	1283454.720
30	379655.460	1283436.050
31	379647.670	1283432.290
32	379644.911	1283432.217
33	379641.744	1283425.256
34	379637.986	1283420.719
35	379627.957	1283406.150
36	379624.080	1283400.955
37	379618.657	1283395.558
38	379615.118	1283392.568
39	379611.910	1283391.140
40	379613.170	1283390.790
41	379603.290	1283378.790
3Y1(3)		
1	379665.215	1283606.690
2	379665.560	1283606.960
3	379674.713	1283612.747
4	379680.291	1283615.711
5	379712.740	1283636.560
6	379713.490	1283637.060
7	379718.130	1283640.100
8	379721.820	1283642.520
9	379732.520	1283649.550

10	379733.031	1283648.890
11	379760.605	1283667.929
12	379759.737	1283669.276
13	379768.317	1283674.502
14	379770.200	1283674.580
15	379773.248	1283674.654
16	379784.890	1283678.560
17	379804.220	1283685.900
18	379833.140	1283700.346
19	379877.469	1283650.719
20	379900.518	1283623.792
21	379911.370	1283611.660
22	379912.979	1283612.832
23	379931.840	1283592.560
24	379935.620	1283588.280
25	379949.820	1283571.820
26	379954.850	1283565.720
27	379970.380	1283547.620
28	379984.710	1283530.310
29	379996.416	1283517.314
30	380002.241	1283522.617
31	379980.479	1283548.929
32	379908.115	1283630.294
33	379885.244	1283657.375
34	379835.050	1283713.193
35	379819.942	1283729.676
36	379818.070	1283723.010
37	379814.893	1283720.302
38	379817.555	1283717.384
39	379826.165	1283708.074
40	379796.568	1283692.978
41	379765.499	1283682.686
42	379763.252	1283681.309

43	379763.648	1283680.617
44	379748.161	1283670.231
45	379747.602	1283671.064
46	379720.785	1283652.830
47	379698.570	1283639.460
48	379679.040	1283626.890
49	379657.668	1283612.743
	3Y2(1)	
1	378878.730	1283776.274
2	378884.070	1283781.340
3	378889.950	1283775.060
4	378890.850	1283774.120
5	378891.229	1283773.730
6	378886.076	1283768.719
	3Y2(2)	
1	378834.800	1283894.900
2	378841.450	1283905.850
3	378839.790	1283902.030
4	378839.640	1283896.980
5	378840.915	1283895.145
6	378844.150	1283891.450
7	378845.013	1283892.245
8	378845.981	1283891.032
9	378848.768	1283884.606
10	378846.550	1283882.590
11	378849.391	1283879.561
12	378851.544	1283847.505
13	378856.021	1283835.497
14	378852.831	1283830.406
15	378848.111	1283825.911
16	378848.451	1283823.416
17	378851.909	1283818.630



18	378850.450	1283817.260
19	378861.203	1283805.769
20	378863.613	1283802.434
21	378856.113	1283795.739
22	378836.605	1283822.736
23	378841.870	1283827.850
24	378840.504	1283829.256
25	378844.927	1283836.626
26	378842.794	1283843.287
27	378841.200	1283861.527
28	378842.510	1283862.820
29	378841.016	1283864.171
30	378839.472	1283880.907
31	378837.716	1283884.957
32	378840.700	1283888.150
33	378836.620	1283893.850
	3Y2(3)	
1	378847.570	1283914.730
2	378845.380	1283912.880
3	378844.310	1283910.540
4	378843.470	1283912.890
5	378840.363	1283916.234
6	378840.337	1283916.714
7	378838.536	1283918.201
8	378833.260	1283923.880
9	378828.976	1283926.443
10	378817.243	1283935.518
11	378818.341	1283938.331
12	378819.170	1283937.960
13	378823.800	1283951.420
14	378829.140	1283966.940
15	378834.920	1283976.680

16	378834.620	1283976.930
17	378838.930	1283982.180
18	378838.911	1283982.745
19	378836.486	1283984.525
20	378838.767	1283987.331
21	378841.460	1283984.940
22	378855.290	1284000.530
23	378872.170	1284015.720
24	378876.587	1284018.589
25	378879.833	1284014.831
26	378867.437	1284004.713
27	378865.942	1284005.073
28	378852.360	1283992.068
29	378851.881	1283991.509
30	378851.320	1283992.090
31	378841.390	1283979.440
32	378842.378	1283978.516
33	378840.996	1283977.832
34	378833.477	1283968.502
35	378829.984	1283961.549
36	378827.300	1283954.270
37	378824.928	1283946.404
38	378823.865	1283938.988
39	378843.446	1283919.348
40	378844.127	1283919.913
41	378844.960	1283919.130
42	378845.637	1283919.850
43	378846.543	1283918.889
44	378845.990	1283916.850

Описание границ смежных землепользователей ЗУ1(1) :

от 1 точки до 4 точки - ЗУ 59:12:0010242:197 (частная собственность)  
от 4 точки до 12 точки - земли общего пользования  
от 12 точки до 15 точки - ЗУ 59:12:0010240:5 (частная собственность)  
от 15 точки до 16 точки - земли общего пользования  
от 16 точки до 18 точки - ЗУ 59:12:0010240:154 (частная собственность)  
от 18 точки до 25 точки - земли общего пользования  
от 25 точки до 27 точки - ЗУ 59:12:0010240:158 (частная собственность)  
от 27 точки до 31 точки - земли общего пользования  
от 37 точки до 32 точки - ЗУ 59:12:0010240:67 (частная собственность)  
от 32 точки до 33 точки - ЗУ 59:12:0010240:22 (частная собственность)  
от 33 точки до 34 точки - земли общего пользования  
от 34 точки до 39 точки - ЗУ 59:12:0010240:23 (частная собственность)  
от 39 точки до 41 точки - ЗУ 59:12:0010240:68 (частная собственность)  
от 41 точки до 45 точки - земли общего пользования  
от 45 точки до 47 точки - ЗУ 59:12:0010233:15 (частная собственность)  
от 47 точки до 50 точки - ЗУ 59:12:0010233:5 (частная собственность)  
от 50 точки до 64 точки - земли общего пользования  
от 64 точки до 66 точки - ЗУ 59:12:0000000:18992 земли общего пользования  
от 66 точки до 1 точки - земли общего пользования

Описание границ смежных землепользователей ЗУ1(2) :

от 1 точки до 3 точки - ЗУ 59:12:0010243:46 (частная собственность)  
от 3 точки до 4 точки - земли общего пользования  
от 4 точки до 9 точки - ЗУ 59:12:0010243:3 (частная собственность)  
от 9 точки до 11 точки - земли общего пользования  
от 11 точки до 16 точки - ЗУ 59:12:0010243:7 (частная собственность)  
от 16 точки до 17 точки - ЗУ 59:12:0010243:31 (частная собственность)  
от 17 точки до 18 точки - земли общего пользования  
от 18 точки до 19 точки - ЗУ 59:12:0010243:87 (частная собственность)  
от 19 точки до 22 точки - земли общего пользования  
от 22 точки до 23 точки - ЗУ 59:12:0000000:21058 земли общего пользования  
от 23 точки до 24 точки - земли общего пользования  
от 24 точки до 27 точки - ЗУ 59:12:0010243:205 (частная собственность)  
от 27 точки до 28 точки - земли общего пользования  
от 28 точки до 29 точки - ЗУ 59:12:0010243:10 (частная собственность)  
от 29 точки до 31 точки - ЗУ 59:12:0010243:12 (частная собственность)  
от 31 точки до 41 точки - земли общего пользования  
от 41 точки до 1 точки - ЗУ 59:12:0010243:95 (частная собственность)

Описание границ смежных землепользователей ЗУ1(3) :

от 1 точки до 5 точки - земли общего пользования  
от 5 точки до 10 точки - ЗУ 59:12:0010232:57 (частная собственность)  
от 10 точки до 14 точки - земли общего пользования  
от 14 точки до 15 точки - ЗУ 59:12:0010232:61 (частная собственность)  
от 15 точки до 16 точки - земли общего пользования  
от 16 точки до 17 точки - ЗУ 59:12:0010232:145 (частная собственность)  
от 17 точки до 23 точки - земли общего пользования  
от 23 точки до 26 точки - ЗУ 59:12:0010232:40 (частная собственность)  
от 26 точки до 27 точки - ЗУ 59:12:0010232:41 (частная собственность)  
от 27 точки до 28 точки - ЗУ 59:12:0010232:152 (частная собственность)  
от 18 точки до 35 точки - земли общего пользования  
от 35 точки до 37 точки - ЗУ 59:12:0010226:183 (частная собственность)  
от 37 точки до 47 точки - земли общего пользования  
от 47 точки до 48 точки - ЗУ 59:12:0010226:8 (частная собственность)  
от 48 точки до 49 точки - земли общего пользования  
от 49 точки до 1 точки - ЗУ 59:12:0000000:21058 земли общего пользования

Описание границ смежных землепользователей ЗУ2(1) :

от 1 точки до 2 точки - ЗУ 59:12:0010540:361 (частная собственность)  
от 2 точки до 4 точки - ЗУ 59:12:0010540:1 (частная собственность)  
от 4 точки до 1 точки - земли общего пользования

Описание границ смежных землепользователей ЗУ2 (2) :

от 1 точки до 2 точки - ЗУ 59:12:0010510:15 (частная собственность)  
от 2 точки до 4 точки - ЗУ 59:12:0010510:98 (частная собственность)  
от 4 точки до 6 точки - земли общего пользования  
от 6 точки до 7 точки - ЗУ 59:12:0010510:98 (частная собственность)  
от 7 точки до 9 точки - земли общего пользования  
от 9 точки до 11 точки - ЗУ 59:12:0010540:4 (частная собственность)  
от 11 точки до 14 точки - земли общего пользования  
от 14 точки до 15 точки - ЗУ 59:12:0010540:457 (частная собственность)  
от 15 точки до 17 точки - земли общего пользования  
от 17 точки до 19 точки - ЗУ 59:12:0010540:1 (частная собственность)  
от 19 точки до 22 точки - земли общего пользования  
от 22 точки до 24 точки - ЗУ 59:12:0010540:6 (частная собственность)  
от 24 точки до 27 точки - земли общего пользования  
от 27 точки до 29 точки - ЗУ 59:12:0010540:13 (частная собственность)  
от 29 точки до 31 точки - земли общего пользования  
от 31 точки до 1 точки - ЗУ 59:12:0010510:14 (частная собственность)

Описание границ смежных землепользователей ЗУ2 (3) :

от 1 точки до 3 точки - земли общего пользования  
от 3 точки до 5 точки - ЗУ 59:12:0010510:15 (частная собственность)  
от 5 точки до 7 точки - земли общего пользования  
от 7 точки до 9 точки - ЗУ 59:12:0010510:15 (частная собственность)  
от 9 точки до 11 точки - земли общего пользования  
от 11 точки до 13 точки - ЗУ 59:12:0010510:54 (частная собственность)  
от 13 точки до 14 точки - ЗУ 59:12:0010510:53 (частная собственность)  
от 14 точки до 17 точки - ЗУ 59:12:0010510:13 (частная собственность)  
от 17 точки до 20 точки - земли общего пользования  
от 20 точки до 22 точки - ЗУ 59:12:0010510:40 (частная собственность)  
от 22 точки до 23 точки - ЗУ 59:12:0010510:57 (частная собственность)  
от 23 точки до 24 точки - ЗУ 59:12:0010510:41 (частная собственность)  
от 24 точки до 25 точки - земли общего пользования  
от 25 точки до 26 точки - ЗУ 59:12:0010510:39 (частная собственность)  
от 26 точки до 29 точки - земли общего пользования  
от 29 точки до 32 точки - ЗУ 59:12:0010510:67 (частная собственность)  
от 32 точки до 40 точки - земли общего пользования  
от 40 точки до 42 точки - ЗУ 59:12:0010510:17 (частная собственность)  
от 42 точки до 43 точки - земли общего пользования  
от 43 точки до 1 точки - ЗУ 59:12:0010510:215 (частная собственность)

1:1000

Масштаб

Заявитель :

/Директор МКУ «Чайковское УКС» Гизитдинова Р.Н.  
(подпись, расшифровка подписи)

МП

Верно

(для юридических лиц  
и индивидуальных предпринимателей)

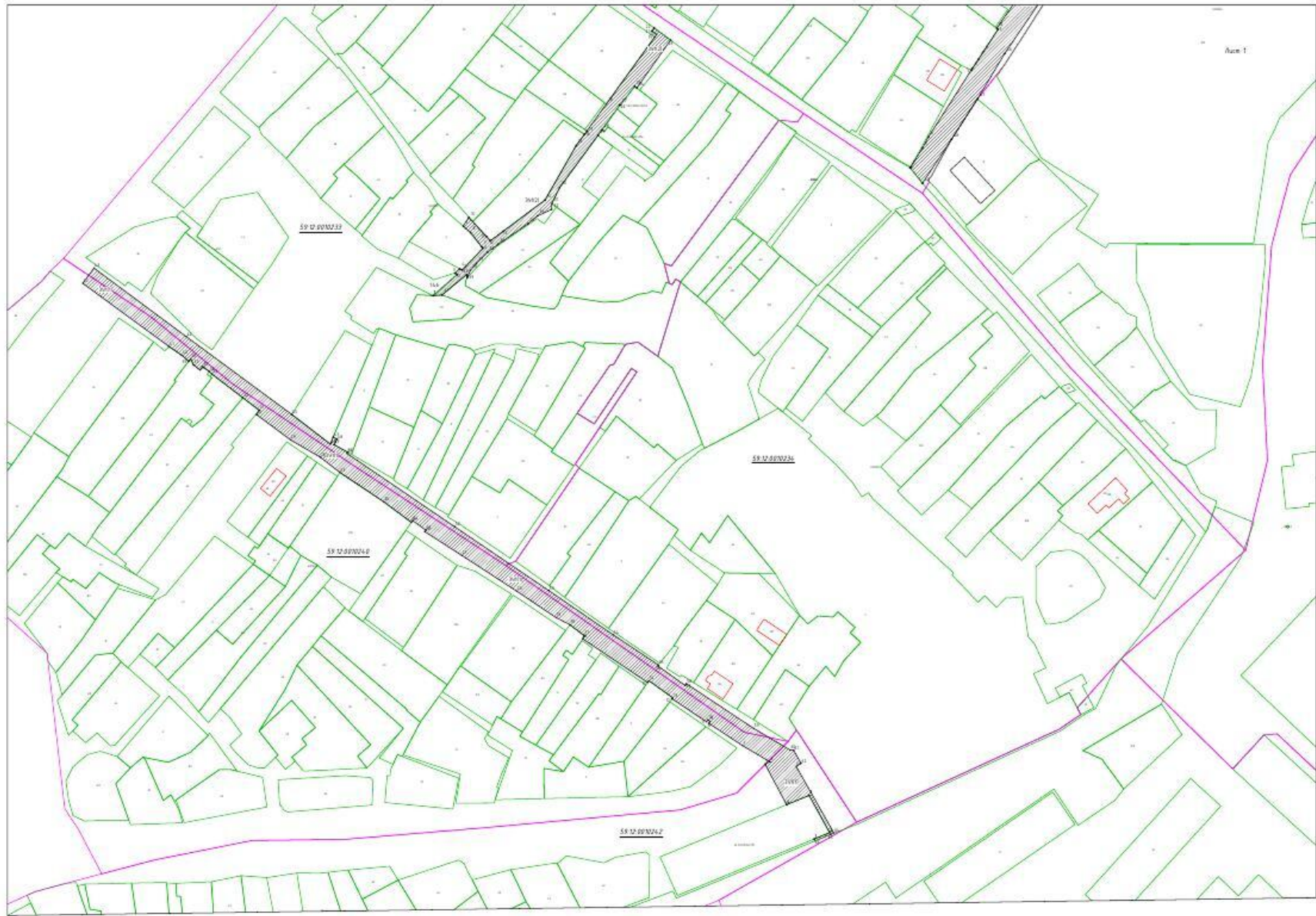

- Специальные обозначения**
- линия кадастрового обременения
  - линия кадастрового обременения земельного участка в ЕПН
  - 58:12:0010172 — кадастровый номер земельного участка
  - 58:12:0010174 — кадастровый номер земельного участка
  - 58:12:0010176 — кадастровый номер земельного участка
  - 58:12:0010178 — кадастровый номер земельного участка
  - 58:12:0010180 — кадастровый номер земельного участка
  - 58:12:0010182 — кадастровый номер земельного участка
  - 58:12:0010184 — кадастровый номер земельного участка
  - 58:12:0010186 — кадастровый номер земельного участка
  - 58:12:0010188 — кадастровый номер земельного участка
  - 58:12:0010190 — кадастровый номер земельного участка
  - 58:12:0010192 — кадастровый номер земельного участка
  - 58:12:0010194 — кадастровый номер земельного участка
  - 58:12:0010196 — кадастровый номер земельного участка
  - 58:12:0010198 — кадастровый номер земельного участка
  - 58:12:0010200 — кадастровый номер земельного участка

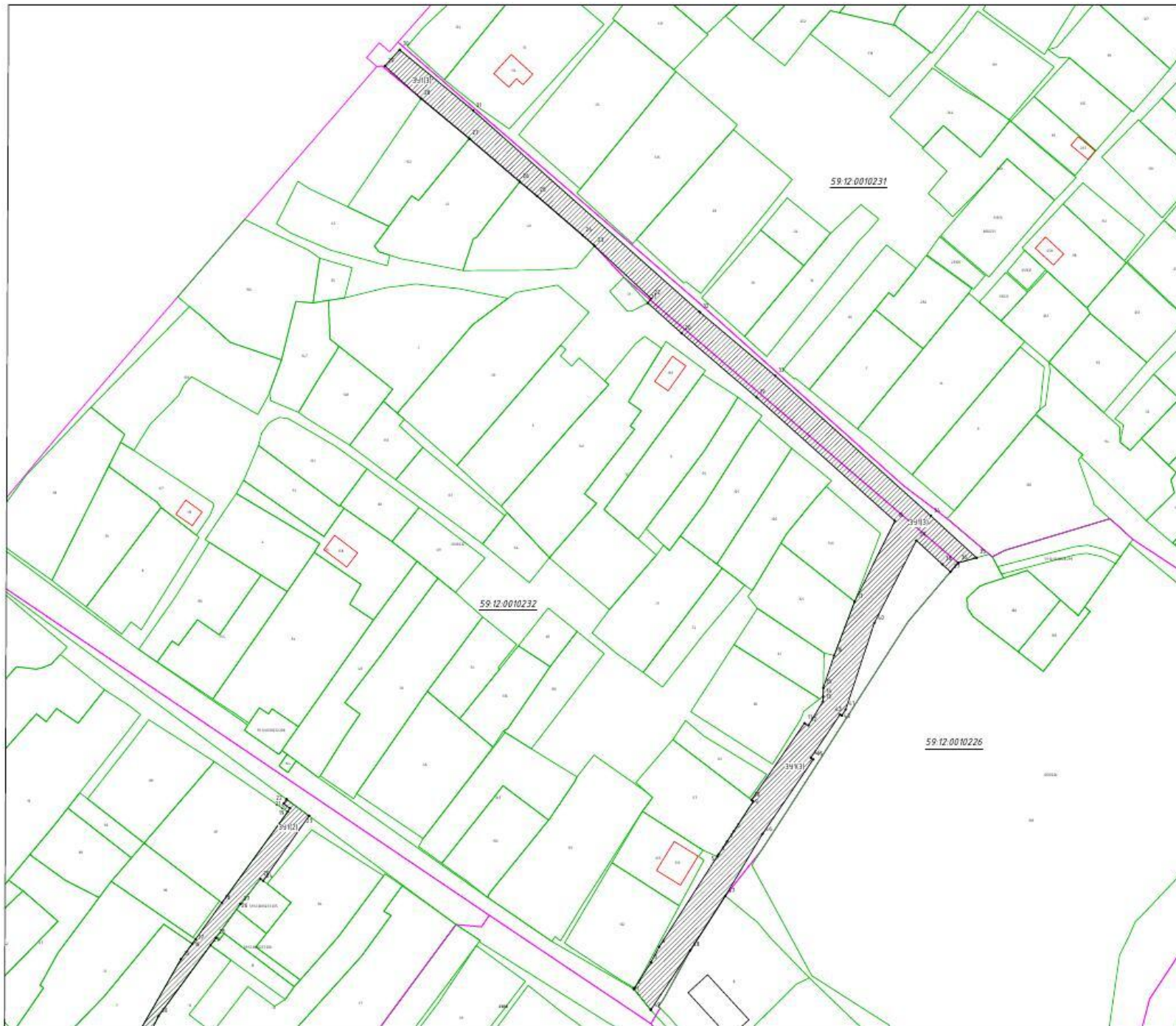

Условные обозначения









-  - границы кадастровых кварталов
-  - границы существующих земельных участков, учтенных в ЕТРН
-  - здания (сооружения), учтенные в ЕТРН
-  - номер кадастрового квартала
-  - кадастровый номер земельного участка
-  - обозначение и номер характерной точки ЗУ
-  - обозначение образуемого земельного участка

Схема расположения земельных участков на кадастровом плане территории  
Масштаб 1:1000  
Участок 2 (ул. Заречная)

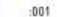
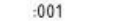
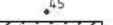
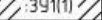

Условные обозначения

-  - границы кадастровых кварталов
-  - границы существующих земельных участков, учтенных в ЕГРН
-  :263 - здание (сооружение), учтенное в ЕГРН
-  59:12:0010572 - номер кадастрового квартала
-  :001 - кадастровый номер земельного участка
-  45 - обозначение и номер характерной точки ЗУ
-  /342111/ - обозначение образуемого земельного участка