



АДМИНИСТРАЦИЯ  
ЧАЙКОВСКОГО ГОРОДСКОГО ОКРУГА  
УПРАВЛЕНИЕ  
ЗЕМЕЛЬНО-ИМУЩЕСТВЕННЫХ  
ОТНОШЕНИЙ

ул. Ленина, д. 67/1, г. Чайковский, Пермский край, 617760  
Тел/факс: (34241) 4-73-75  
E-mail: chaikkui2015@yandex.ru  
ОКПО 35288925 ОГРН 1185958071562  
ИНН/КПП 5959002592/595901001

ПАО «Ростелеком»  
191002, г. Санкт-Петербург, ул.  
Достоевского, д.15

Чайковский отдел  
Управления Росреестра  
по Пермскому краю

19.11.2021 № 02-01-06.1-1656исх

На № \_\_\_\_\_ от \_\_\_\_\_

Правовое управление  
администрации Чайковского  
городского округа

**О предоставлении решения**

**РЕШЕНИЕ № 300  
о размещении объектов**

г. Чайковский,  
Пермский край

17 ноября 2021г.

**Управление земельно-имущественных отношений администрации Чайковского городского округа, в лице начальника Управления Елькиной Ларисы Александровны, действующей на основании Положения об Управлении земельно-имущественных отношений администрации города Чайковского, утвержденного решением Думой Чайковского городского округа от 19 декабря 2018 г. № 99,**

**разрешает ПАО «Ростелеком» (ИНН 7707049388, ОГРН 1027700198767, адрес: 191002, г. Санкт-Петербург, ул. Достоевского, д.15, телефон: 8 (34223)5-55-34, e-mail: [rostelecom@rt.ru](mailto:rostelecom@rt.ru)) размещение объекта:**

**«Линии связи, линейно-кабельные сооружения связи и иные сооружения связи, для размещения которых не требуется разрешения на строительство»,**

**на землях, государственная собственность на которые не разграничена, номер кадастрового квартала 59:12:0740006, площадью 292,92 кв.м,**

**на срок: бессрочно,**

**местоположение: Пермский край, г. Чайковский, д. Гаревая.**

Приложение: схема предполагаемых к использованию земель или части земельного участка.

Начальник Управления  
земельно-имущественных отношений  
администрации Чайковского городского округа

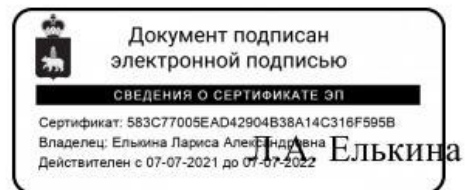

**СХЕМА Грании предполагаемых к использованию земель или частей земельных участков на кадастровом плане территории**

Объект: Размещение линии связи

Местоположение: Пермский край, Чайковский район, д. Гарева  
 Кадастровый квартал: **59:12:0740006**  
 Разрешенное использование: "Коммунальное обслуживание"  
 Категория земель: земли населенных пунктов  
 Обозначение земельного участка: :ЗУ1  
 Площадь земельного участка: 292,92 кв.м.  
 Масштаб 1:1000



Площади контуров, кв. м

ЗУ1(1)	158,33
ЗУ1(2)	134,59

№	ЗУ1(1)	
	X	Y
1	373609.6	1295167.11
2	373567.31	1295164.54
3	373567.49	1295161.59
4	373588.82	1295161.84
5	373609.85	1295163.12
ЗУ1(2)		
№	X	Y
6	373601.47	1295232.09
7	373562.39	1295229.68
8	373562.55	1295227.17
9	373592.25	1295227.52
10	373601.72	1295228.1

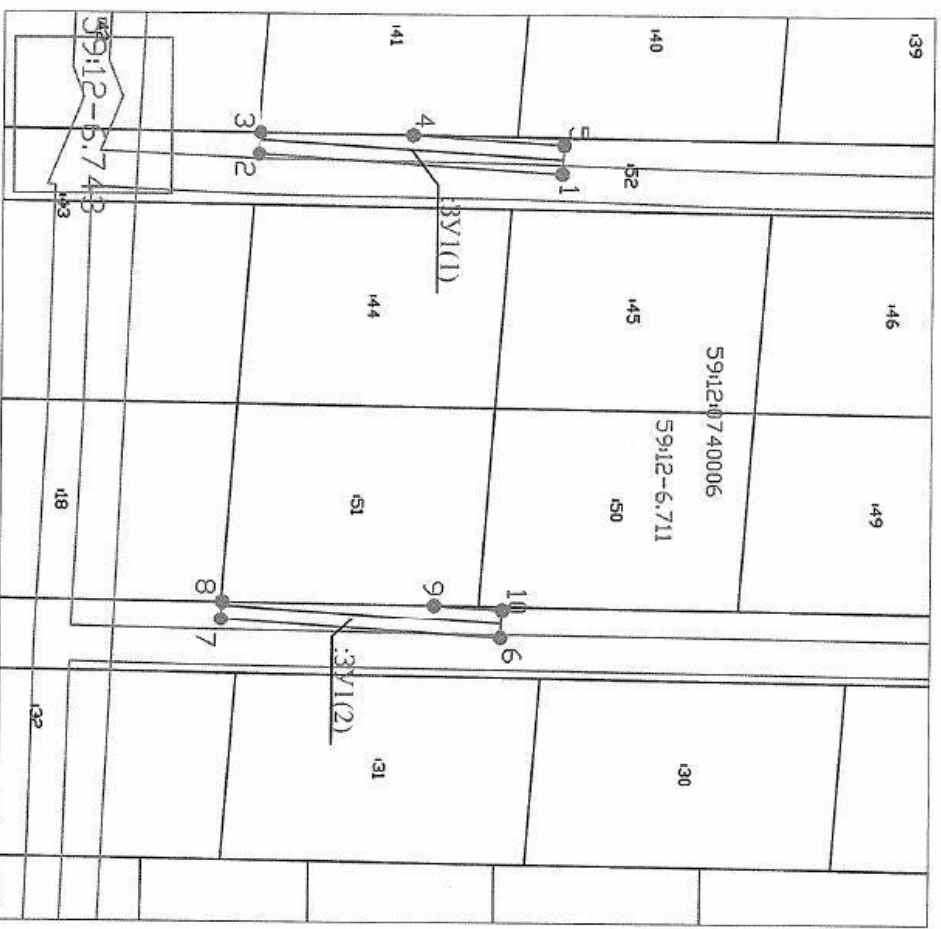

Тактовое описание местоположения границы

Проживание Движения от точки до точки	Описание проложения границы			
		1	2	3
1	ЗУ1(1)			
4	3	От точки 4 до точки 3 по участку Чайковского городского округа в кадастровом квартале 59:12:0740006		
3	4	От точки 3 до точки 4 по границе ЗУ 59:12:59:12:0740006:41 :ЗУ1(2)		
9	8	От точки 9 до точки 8 по участку Чайковского городского округа в кадастровом квартале 59:12:0740006		
8	9	От точки 8 до точки 9 по границе ЗУ 59:12:59:12:0740006:51		

**УСЛОВНЫЕ ОБОЗНАЧЕНИЯ:**

- существующая часть границы земельного участка, сведения о которой достаточны для определения её местоположения на местности
- граница населенного пункта
- граница контура объекта капитального строительства
- граница кадастрового квартала
- номер кадастрового квартала
- номер земельного участка по сведениям ГИ
- обозначение испрашиваемого земельного участка
- обозначение характерной точки границы испрашиваемого земельного участка
- ось проектируемой линии связи